



医療法人 浩生会 舞子台病院

連携室だより <りれいと>
～つながる～

平成30年 11月秋号



看護部長 青森 美喜恵

私が舞子台病院に着任したのは、澤院長よりも半年早い平成27年6月でした。早いもので3年が過ぎました。

歴史ある当院の看護部理念「私たちは患者様を守ります」「私たちは思いやりを大切にします」「私たちは誠実な医療を目指します」を引き継ぎ、看護部の管理を行っていました。

平成29年、地域包括ケア病床が新設され、看護部の理念を「私や私の大切な人が受けたい看護を患者様に提供します」に変更しました。私が患者様なら何を希望するのか、患者様はこれを望んでいるのではないかと患者様との関わりから患者様の思いを推し量り、ひいては患者様の受けたい看護を引き出せればと考えています。

先日、ご自宅での看取りを希望される患者様が、在宅医師・訪問看護師との連携の中ご自宅に帰られました。病棟職員や地域連携室など、院内の多職種との連携がなされた結果の退院だと思えます。

今後、超高齢化時代が訪れ、様々な形の看護や看取りが出てくると思います。患者様の思いに寄り添える看護部でありたいと思います。



【 医師のご紹介 】

平成30年9月より、前川維久子医師が
常勤勤務となりました。

内科全般の外来診察、健診、内視鏡カメラなどを
下記の日時で行っています。

近隣の方がいらっしゃいましたら、
ご紹介等よろしくお願い致します。

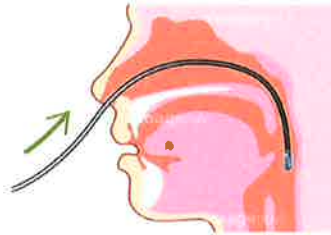

	月	火	水	木	金
午前	健診		消化器内視鏡	消化器内視鏡	健診
午後	内科外来診察 (14:30~16:00)	内科外来診察 (14:30~16:00)	大腸内視鏡 内科外来診察 (14:30~16:00)	往診	消化器内視鏡



～ぱんだ健康隊より～

紅葉のいい時期になりましたが
寒さはどんどん加速してきますね。
みなさん風邪などひかないように

- 1に睡眠
- 2に睡眠
- 3、4が無くて
- 5に睡眠

体力つけてウイルスに負けない体を作りましょうね！！



ぱんだ健康隊



医事課ニューフェイス紹介



初めまして。
医事課長を囲んでニューフェイスの3人です。入職して数か月、何とか職場にも慣れ、働きやすい職場で楽しく仕事が出来ています。
私たちの顔を見かけましたら、お気軽に声を掛けて頂ければと思います。
よろしくお願いいたします。

地域医療連携室



10月から看護師として入職した中村と申します。
病棟と地域活動をしていた保健師の経験を活かし、皆様にとってよりよい地域・病院になりますよう精進してまいります。ご迷惑をおかけすることもあります。今後ともよろしくお願いいたします。

地域医療連携室 担当者：MSW 炭多・宮田・久次米
副室長 中村、室長 長谷中



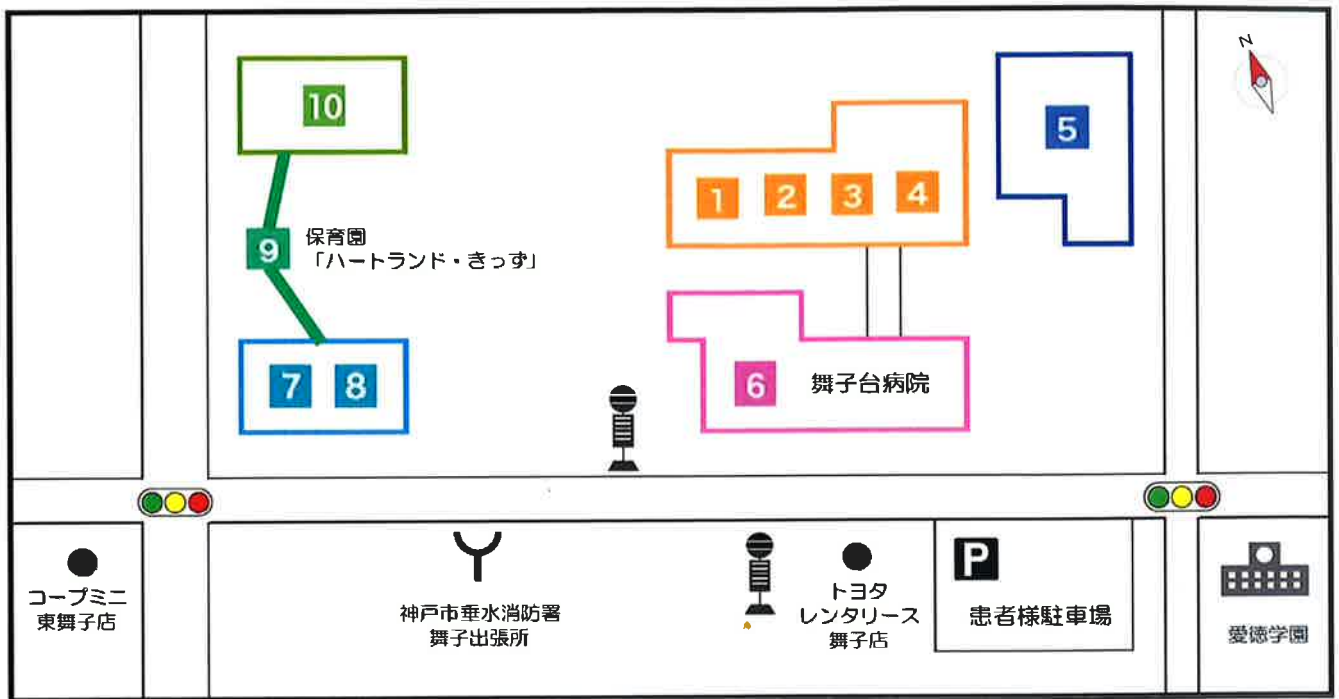

【併設施設】

1 老人保健施設「舞子台」

TEL: 078-785-5577
 ・入所定員 : 100名
 ・デイケア定員 : 30名

2 訪問看護ステーション「舞子台」

TEL: 078-783-9999

3 居宅支援まいこだい

TEL: 078-785-6969

4 舞子台ヘルプステーション

TEL: 078-785-6970

5 特別養護老人ホーム「舞子台ホーム」

TEL: 078-785-8666
 ・入所定員 : 50名
 ・デイサービス定員 : 40名

7 舞子台あんしんすこやかセンター

TEL: 078-787-3303

8 有料老人ホーム「ハートランド舞子台」

TEL: 078-787-3332
 ・入所定員 : 34名
 ・デイサービス定員 : 15名

10 舞子台グループホーム

TEL: 078-783-2225
 ・入所定員 : 18名
 ・デイサービス定員 : 12名



- JR「舞子駅」又は山陽電鉄「舞子公園駅」下車
 →山陽バス「舞子駅前」停留所から
 「51系統」又は「59系統」バス乗車
 →「舞子台3丁目」停留所下車すぐ
- JR「垂水駅」又は山陽電鉄「垂水駅」下車
 →山陽バス「垂水駅」停留所から
 「59系統」バス乗車
 →「舞子台3丁目」停留所下車すぐ

※ バス停はJR舞子駅の南側にあります。
 ※ 駅からは徒歩15分ほどかかります。
 バス・タクシー等ご利用ください。